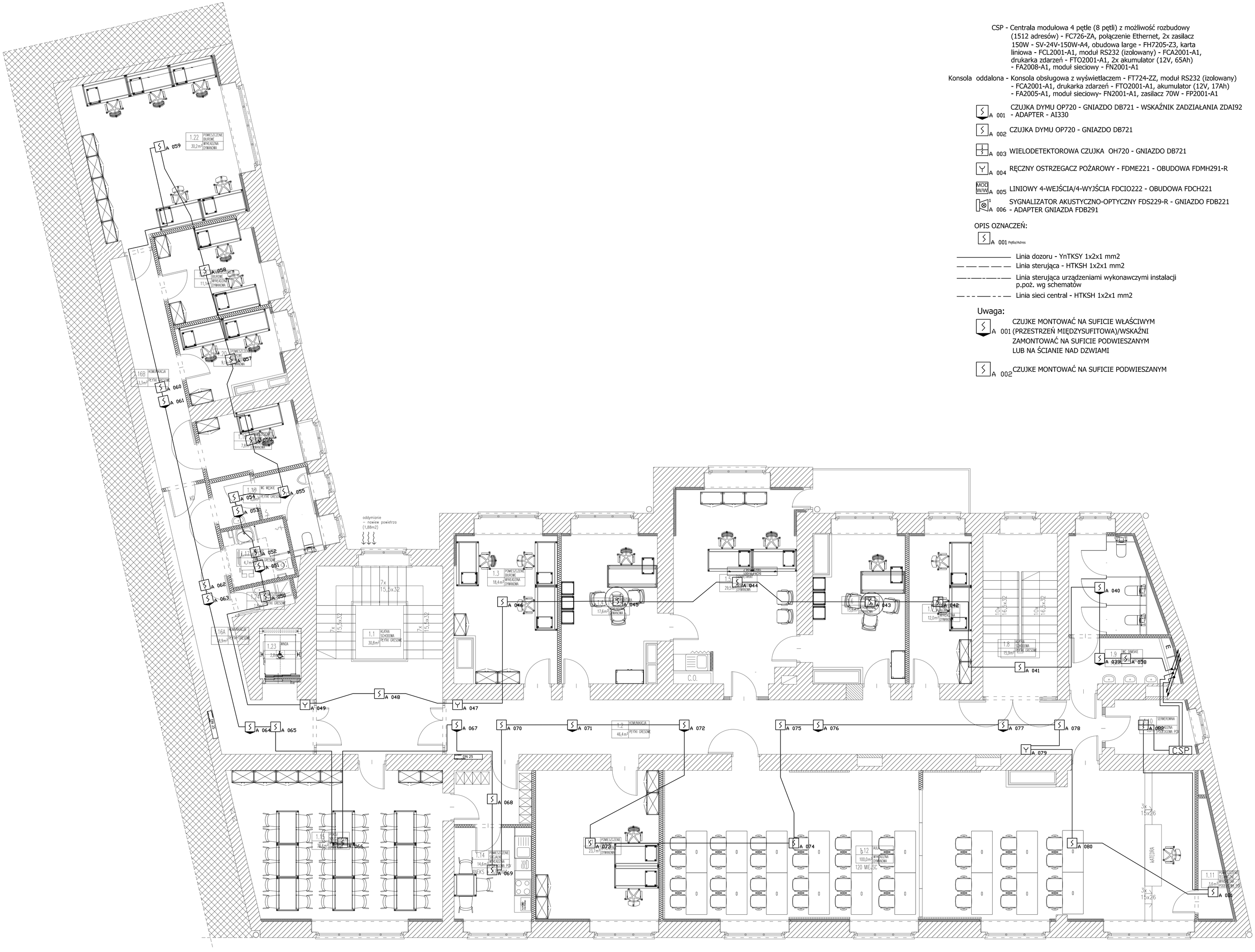

CSP - Centrala modułowa 4 pętle (8 pętli) z możliwość rozbudowy (1512 adresów) - FC726-ZA, połączenie Ethernet, 2x zasilacz 150W - SV-24V-150W-A4, obudowa large - FH7205-Z3, karta liniowa - FCL2001-A1, moduł RS232 (izolowany) - FCA2001-A1, drukarka zdarzeń - FTO2001-A1, 2x akumulator (12V, 65Ah) - FA2008-A1, moduł sieciowy - FN2001-A1

Konsola oddalona - Konsola obsługowa z wyświetlaczem - FT724-ZZ, moduł RS232 (izolowany) - FCA2001-A1, drukarka zdarzeń - FTO2001-A1, akumulator (12V, 17Ah) - FA2005-A1, moduł sieciowy- FN2001-A1, zasilacz 70W - FP2001-A1

A 001 CZUJKA DYMU OP720 - GNIAZDO DB721 - WSKAŹNIK ZADZIAŁANIA ZDAI92 - ADAPTER - AI330

A 002 CZUJKA DYMU OP720 - GNIAZDO DB721

A 003 WIELODETEKTOROWA CZUJKA OH720 - GNIAZDO DB721

A 004 RĘCZNY OSTRZEGACZ POŻAROWY - FDME221 - OBUDOWA FDMH291-R

MOD W/W A 005 LINIOWY 4-WEJŚCIA/4-WYJŚCIA FDCIO222 - OBUDOWA FDCH221

A 006 SYGNALIZATOR AKUSTYCZNO-OPTYCZNY FDS229-R - GNIAZDO FDB221 - ADAPTER GNIAZDA FDB291

OPIS OZNACZEŃ:

A 001 Pętla/Adres

Linia dozoru - YnTKSY 1x2x1 mm2

Linia sterująca - HTKSH 1x2x1 mm2

Linia sterująca urządzeniami wykonawczymi instalacji p.poż. wg schematów

Linia sieci central - HTKSH 1x2x1 mm2

Uwaga:

A 001 CZUJKE MONTOWAĆ NA SUFICIE WŁAŚCIWYM (PRZESTRZEŃ MIĘDZYSUFITOWA)/WSKAŹNI ZAMONTOWAĆ NA SUFICIE PODWIESZANYM LUB NA ŚCIANIE NAD DZWIAMI

A 002 CZUJKE MONTOWAĆ NA SUFICIE PODWIESZANYM

archimedia

Pracownia: ul. Świętojańska 6, 61-132 Poznań Tel: (061) 530-811-452, e-mail: archimedia@archimedia.com.pl

Numer umowy:	Branża: TELETECHNICZNA	Stadium dokumentacji:	PROJEKT WYKONAWCZY
Inwestor:	WIELKOPOLSKIE SAMORZĄDOWE CENTRUM KSZTAŁCENIA ZAWODOWEGO I USTAWICZNEGO NR 2 W POZNANIU 61-304 POZNAŃ, UL. BORÓWKI 10		
Zadanie:	DOKUMENTACJA PROJEKTOWA KOMPLEKSOWEJ INWESTYCJI PRZEBUDOWY NA NOWOCZESNE CENTRUM KSZTAŁCENIA BUDYNKU WSCKZIU NR 2 W POZNANIU PRZY UL. MOSTOWEJ 6		
Obiekt:	BUDYNEK WSCKZIU NR 2 PRZY UL. MOSTOWEJ 6 W POZNANIU		
Lokalizacja inwestycji:	UL. MOSTOWA 6, 61-854 POZNAŃ DZIAŁKI NR EWID. 6/2 ORAZ 7, ARKUSZ 31, OBRĘB POZNAŃ		
Projektant:	mgr inż. Andrzej Dukowski	Nr uprawnień: uprawnienia budowlane w specjalności energetycznej nr WKP/0132/PWOE/06	Podpis:
Sprawdzający:	mgr inż. Wiesław Kapłon	uprawnienia budowlane projektowe wspaniałości elektrycznej WKP/0285/PWOE/09	
Treść rysunku:	SAP - pętle dozorujące - RZUT POZIOMU +1		
Data rozpoczęcia projektu:	Rysunek sprzedaż	Data	Nr rysunku	Skala
Ostatnia modyfikacja:		06. 2015	SAP-03	1:50

UWAGA! PROJEKT ROZPATRYWAĆ ŁĄCZNIE Z PROJEKTAMI BRANŻOWYMI

© Wszelkie prawa zastrzeżone. Powielanie lub wykorzystywanie niezgodne z przeznaczeniem bez zgody właściciela dokumentacji zabronione